

Desde Parketxe de Lizarrusti al Embalse de Lareo



Dificultad:
Moderada



Tiempo:
2h 10 min



Desnivel:
227m



Distancia:
6,8 km

#goierri
#territorioidiazabal



Goierri

EUSKADI
BASQUE COUNTRY



GIPUZKOA
TURISMOA



Ruta bellísima en el Parque Natural de Aralar donde te sentirás lejos de todo y conectado con la mitología vasca. Es un recorrido sencillo y cómodo para todas las edades; con el rumor del agua, las imponentes hayas, el musgo y los caprichos de la piedra caliza, de acompañantes.

Y además, con una sorpresa final.

Nos gusta porque...



Es fácil pero a la vez, estás en plena montaña - a 620 metros de altitud- en **una de las zonas más bonitas y solitarias de Euskadi.**

Sé prudente: en algunos tramos del recorrido, hay una pendiente al lado del camino.

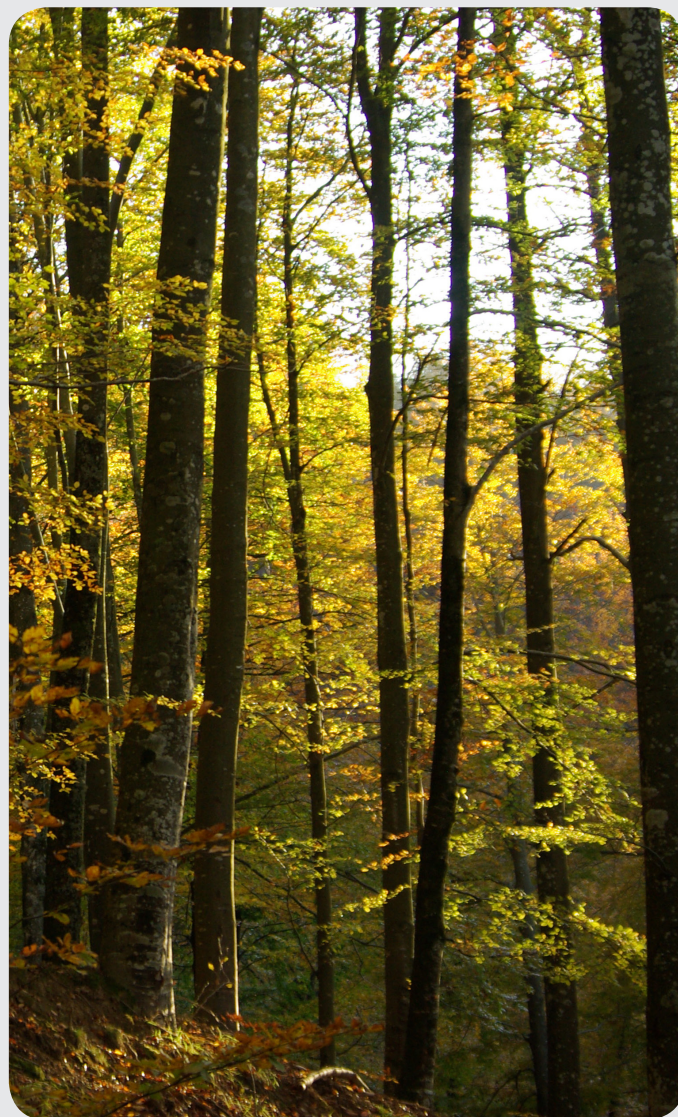
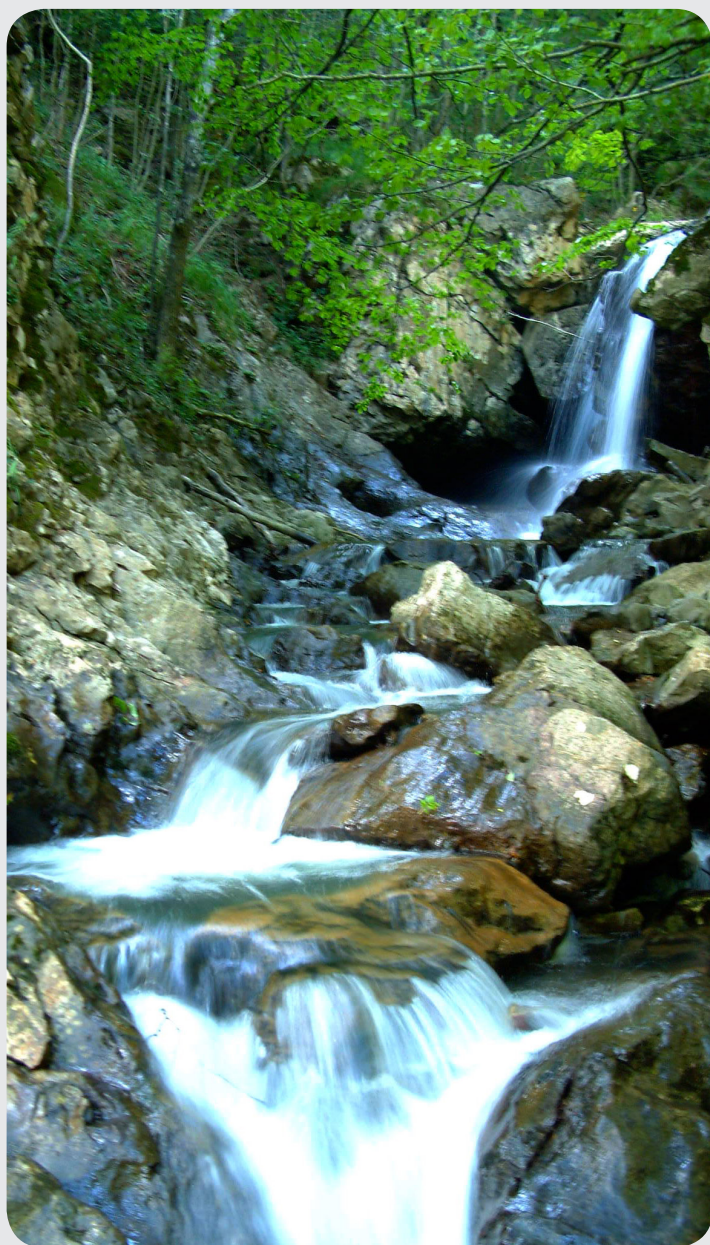

Dificultad:
Moderada



Tiempo:
2h 10 min



Desnivel:
227m



Distancia:
6,8 km

Indicaciones



Punto de salida

Deja el coche en el **parking del Parketxe de Lizarrusti** (Ataun) que funciona como **Centro de Interpretación del Parque Natural de Aralar**, albergue y bar-restaurante. Aquí te informan de esta ruta y de otras muchas. También en los paneles del exterior.



En el trayecto

Inicia el sendero por detrás del edificio del Parketxe -en la zona de los columpios- por una pista de piedrilla bien compactada, cómoda para caminar. Sigue las señales de líneas blanca, roja y verde. Pronto te verás rodeado de hayas, ¡estamos en **uno de los hayedos más grandes y espectaculares de la península ibérica!**

El ascenso es muy suave aunque no pierdas de vista (a tu izquierda) la pendiente que desemboca en el fondo del valle del que emerge el sonido del agua del **río Agauntza**. Encontrarás un pequeño mirador de madera para poder disfrutar de la vista. Durante gran parte del trayecto -a tu derecha- tendrás una pared de piedra caliza, impactante en algunos tramos, que va filtrando el agua y hace especial esta caminata. Encontrarás una cadena para agarrarte en las zonas más escabrosas (no te asustes, nosotros no hemos tenido que utilizarla).



Dificultad:
Moderada



Tiempo:
2h 10 min



Desnivel:
227m



Distancia:
6,8 km



Un túnel esculpido en la roca

te lleva a lo que parece un bosque animado, con hayas majestuosas de gigantes raíces cubiertas con musgos de verdes variados, algún **tejo –árbol emblemático en Euskadi-** y acebo. Hay correnteras de agua y pequeños manantiales. La parada en los saltos de agua del **río Maizegi Agauntza**, es casi obligatoria.



Se tuerce ligeramente a la izquierda y el sendero continúa por una pequeña pendiente donde podrás apreciar que el paisaje cambia totalmente, el hayedo deja paso al **roble**, al **fresno** y al **tilo**. Pasarás por la cantera de la que se extrajo el material para la construcción del **embalse de Lareo**, al que se llega muy pronto. Si lo rodeáis –es sólo 1 km- **veréis uno de los dólmenes de los cientos que hay en la sierra de Aralar**



Punto de llegada

Después de un descanso en el embalse (hay una campa fuera de la pista a la izquierda), media **vuelta y rumbo de nuevo al Parketxe**, donde podréis beber y comer un menú riquísimo.



Dificultad:
Moderada



Tiempo:
2h 10 min



Desnivel:
227m



Distancia:
6,8 km

Curiosidades y puntos de interés



EL PARQUE NATURAL DE ARALAR

Es una sierra de unos 6.000 años donde hay 117 especies y 11 hábitats protegidos con 260 kilómetros de red de senderos y 6 rutas que parten del Parketxe de Lizarrusti. Pide consejo a José Ramón Aguirre "Marron" un montañero súper experimentado, responsable actual del Parketxe.

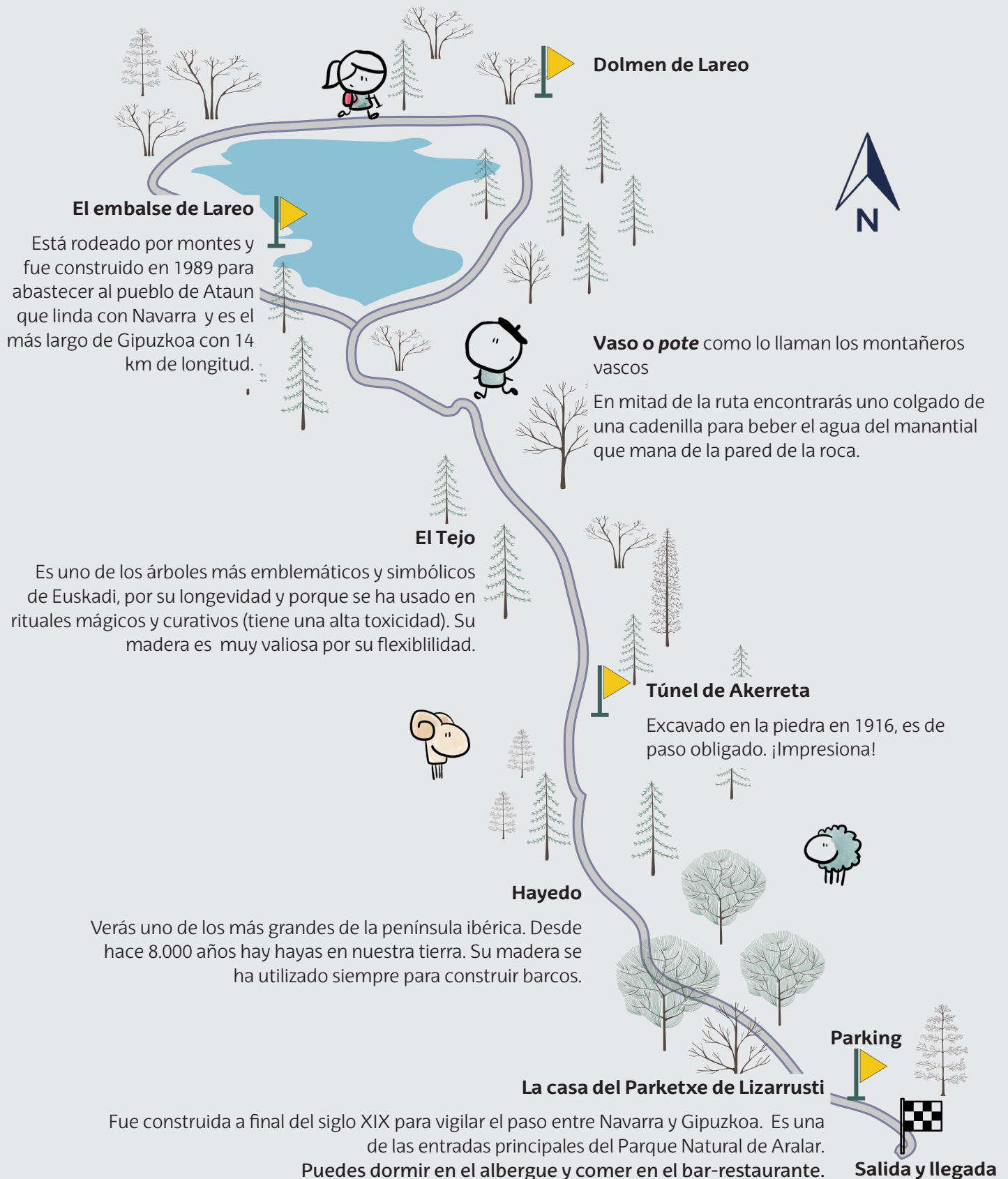

Dificultad:
Moderada



Tiempo:
2h 10 min



Desnivel:
227m



Distancia:
6,8 km

¡Comer y beber cerca!



Bar Restaurante del Parketxe de Lizarrusti

Con un menú del día de comida casera y producto de temporada. Las alubias con morcilla son uno de los platos más apetecibles.

Cierra los lunes y el mes de enero.

Horario: Abierto todos los días de 10:00 a 22:00.

Cierra los lunes y el mes de enero.

Tel: 943 58 20 69

www.lizarrusti.com



Sidrería Urbitarte

En la entrada de Ataun, bajando desde Lizarrausti, es quizás una de las más auténticas y bonitas de la zona. **Demetrio Terradillos** elabora su propia sidra y borda la carne y pescado a la brasa.

Horario: Cenas todos los días. Comidas fines de semana y viernes por encargo.

De junio a diciembre, cerrado miércoles por descanso.

Tel: 943 180 119

www.urbitartesagardotegia.com



Dificultad:
Moderada



Tiempo:
2h 10 min



Desnivel:
227m



Distancia:
6,8 km